

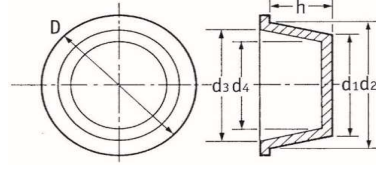

BRT 1123

**Konik Kapaklar/Tapalar
Kırmızı AYPE**

ISO A ve ISO B serisi tapaya uygun erkek fitting
Hortuma bağlı kalacak şekilde tasarlanmıştır
Toz, nem ve aşınmaya karşı Mükemmel Koruma
Isı -40°C / 135°C
Kapak veya tapa olarak kullanım
Kolay montaj ve sökme
Depolama ve taşıma esnasında hasar, kir,
nem ve korozyona karşı mükemmel koruma sağlar



Sayfa - 1

Kod	d1	d2	d3	d4	H	h	Uyan Dişler	
10836	2,90	4,60	3,00	1,30	7,90	9,50	-	-
10991	4,40	6,10	4,50	2,80	9,50	9,50	M4	1/4" UNF
50222	4,70	8,50	5,70	2,50	11,70	22,50	-	-
12419	5,60	7,00	5,40	4,00	10,50	8,40	-	-
10727	6,20	7,60	5,90	5,00	11,10	9,50	M6	M8, 5/16" UNF
10549	7,70	9,10	7,70	6,30	12,70	9,50	-	3/8" UNF
12482	7,70	9,30	7,00	5,50	12,70	8,00	1/4" UNF	-
10289	8,40	10,00	8,20	6,90	13,50	9,50	M8	M10
12562	8,60	10,30	8,20	7,00	13,70	9,80	-	-
12483	9,00	10,70	8,80	7,50	13,90	11,50	-	-
10325	9,40	10,80	9,30	7,70	14,00	8,50	-	-
10750	10,00	11,80	10,00	8,50	15,00	9,50	3/8" UNF	M12
12420	10,60	12,20	10,00	8,60	15,60	9,80	-	-
10114	10,90	12,30	10,70	9,10	15,90	9,30	1/8" BSP	1/4" BSP, 1/2" UNF
12421	11,20	14,00	12,10	9,20	17,50	18,50	-	-
10421	11,30	13,20	11,60	9,80	17,00	11,00	-	-
12422	11,30	12,90	10,90	9,40	16,30	8,50	-	-
10174	11,50	13,00	11,50	10,00	16,70	9,50	-	M14 x 1.5
12901	12,00	14,80	12,00	10,50	17,50	11,00	-	-
10237	12,10	13,90	12,30	10,60	17,50	11,00	M12	9/16" UNF
12563	12,50	14,00	12,00	10,50	17,50	8,90	7/16" UNF	-
15137	12,80	15,10	13,20	10,70	18,50	23,10	-	-
10438	13,60	15,30	13,70	12,10	19,00	11,20	1/4" BSP, 1/2" UNF	M16
10342	14,20	16,00	14,40	12,70	19,00	12,10	M14	3/8" BSP
10424	14,70	17,00	15,40	13,20	20,60	12,70	-	M18 x 1.5
12481	14,90	16,40	14,50	13,50	21,00	11,50	-	-
12423	15,50	17,10	15,00	13,40	20,60	8,50	-	-
12564	16,10	17,60	15,50	14,50	21,00	8,50	-	-
11139	16,40	18,30	16,90	14,30	22,20	12,30	M16, 5/8" UNF	3/4" UNF
12196	16,60	18,50	16,50	14,50	21,90	13,00	-	-
110197	17,10	19,40	17,80	15,50	22,00	13,00	3/8" BSP	M20 x 1.5
12197	17,20	20,20	18,00	15,50	24,20	18,00	-	-
110198	17,50	20,10	18,50	15,90	24,00	14,50	M18 x 1.5, M18 x 2	1/2" BSP
11088	17,70	19,60	17,30	15,20	22,20	12,70	3/8" BSP	M20
10394	17,80	20,00	18,30	16,40	23,80	13,40	M18	1/2" BSP
12424	18,30	21,40	19,30	16,40	25,40	17,50	-	-
10208	18,50	20,90	19,30	17,10	24,60	14,30	3/4" UNF	M22 x 1.5
10728	19,00	21,50	19,70	17,60	25,80	14,30	-	M22 x 1.5, 7/8" UNF
12925	19,40	22,50	21,30	18,00	26,50	19,00	-	-
12425	20,50	23,20	21,20	18,50	27,20	17,50	-	-
52071	21,20	23,20	21,70	19,30	27,30	12,30	-	M24
10676	21,30	23,20	21,50	19,20	27,00	15,90	M20 x 2.5, 1/2" BSP	5/8" BSP
10376	22,00	25,00	23,00	20,50	28,50	15,90	M22	1" UNF
110200	22,00	24,80	23,20	20,40	29,00	17,00	M22 x 1.5	-
12565	22,50	25,50	23,30	20,00	28,90	17,80	7/8" UNF	-



BRT 1123

Konik Kapaklar/Tapalar
Kırmızı AYPE

ISO A ve ISO B serisi tapaya uygun erkek fitting
Hortuma bağlı kalacak şekilde tasarlanmıştır
Toz, nem ve aşınmaya karşı Mükemmel Koruma
Isı -40°C / 135°C
Kapak veya tapa olarak kullanım
Kolay montaj ve sökme
Depolama ve taşıma esnasında hasar, kir,
nem ve korozyona karşı mükemmel koruma sağlar

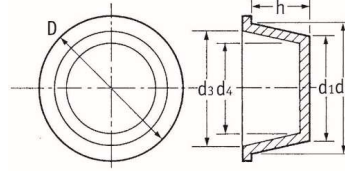

Sayfa - 2

Kod	d1	d2	d3	d4	H	h	Uyan Dişler	
12426	22,70	24,90	22,70	20,80	27,00	12,00	-	-
10136	23,40	26,40	24,40	21,40	29,30	17,50	M24	3/4" BSP, M27, M26
12427	24,00	26,90	25,00	21,90	31,00	18,00	-	-
12567	24,60	29,50	27,50	22,50	34,00	27,50	-	-
10732	24,70	27,70	26,10	23,20	32,00	19,00	M25, 1" UNF	M28, M30, 11/8" UNF
110201	25,20	29,20	27,70	23,70	33,00	19,00	-	-
12999	26,60	29,70	28,30	24,60	31,60	26,30	3/4" BSP	7/8" BSP
10250	28,00	30,90	29,00	26,50	35,30	19,00	M27, M28	M30 x 1.5
11173	29,20	31,20	30,30	28,00	34,70	12,70	M22 x 2	M33, 1" BSP
10272	30,00	32,60	30,70	27,50	36,70	15,20	M30	M33, 1" BSP
12428	30,50	33,30	31,10	28,40	37,00	14,50	7/8" BSP	15/16" x 12 UNF
10154	31,10	34,40	32,80	29,80	38,10	19,00	M33, M32, 1 1/4" UNF	M36
12568	31,10	34,30	32,00	29,30	38,10	17,50	-	13/8" UNF, M36
12569	31,60	36,30	34,00	29,80	40,20	24,10	1 5/16" BSP	1 5/16" BSP
10181	33,30	37,20	35,60	31,70	41,60	22,20	1" BSP	M38, 11/8" BSP
11167	33,30	34,40	32,80	31,40	38,10	9,50	-	-
10838	33,90	37,30	35,80	32,00	42,20	12,30	13/8" UNF	1 1/8" BSP
12480	33,90	38,30	36,50	31,90	42,30	24,50	-	-
12198	34,90	36,40	35,20	33,10	42,70	8,20	-	-
12570	35,90	40,20	37,50	33,20	44,10	24,50	-	-
15138	36,30	38,30	37,00	34,60	42,30	12,00	-	-
10491	36,90	40,60	39,00	35,00	44,00	22,50	M38	11/4" BSP
11115	38,60	40,60	39,00	37,10	44,50	12,70	11/2" UNF	-
10485	39,60	42,70	41,10	38,20	47,60	18,50	M39, M40	M42
12429	40,80	44,70	41,80	37,70	49,00	24,00	-	-
10252	41,40	44,80	43,00	39,70	49,20	19,00	11/4" BSP	M45 x 2
11172	42,50	44,80	43,00	40,70	50,70	12,60	-	-
15139	43,40	48,50	47,00	42,00	53,30	24,50	-	-
10812	44,10	46,70	45,70	42,80	49,80	18,40	-	-
110204	44,40	47,70	46,10	42,80	51,00	19,00	M45 x 1.5/2/3	M48 x 2, 17/8" JIC/UNF, 11/2" BSP
10168	45,20	49,00	47,00	43,70	53,40	24,50	13/8" BSP	M48, 11/2" BSP
10439	45,90	46,30	45,00	44,30	50,80	9,50	-	M48
15136	46,00	50,00	48,00	44,30	54,00	24,80	-	-
12430	47,20	51,90	48,70	44,50	55,80	24,00	-	-
11131	47,50	50,30	49,00	45,20	54,00	25,00	-	-
10820	48,00	52,70	50,70	46,30	57,10	25,40	-	-
10086	48,60	51,20	48,90	46,70	55,50	18,70	M48, 1 1/2" BSP	M52
12746	49,80	54,00	52,00	47,50	58,00	24,30	-	-
10624	51,10	54,40	52,00	47,70	57,00	25,00	-	-
10935	51,50	54,10	52,00	49,60	58,30	18,50	-	-
11047	53,50	57,00	55,30	51,20	62,40	25,10	13/4" BSP	M56, M55
12431	54,00	58,40	55,00	50,80	62,40	24,50	-	-
10616	55,00	61,00	59,00	52,20	65,00	25,00	-	-

BRT 1123

Konik Kapaklar/Tapalar
Kırmızı AYPE

ISO A ve ISO B serisi tapaya uygun erkek fitting
Hortuma bağlı kalacak şekilde tasarlanmıştır
Toz, nem ve aşınmaya karşı Mükemmel Koruma
Isı -40°C / 135°C
Kapak veya tapa olarak kullanım
Kolay montaj ve sökme
Depolama ve taşıma esnasında hasar, kir,
nem ve korozyona karşı mükemmel koruma sağlar

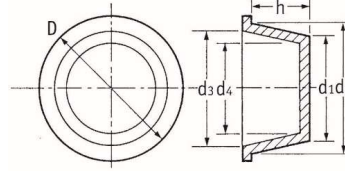

Sayfa - 3

Kod	d1	d2	d3	d4	H	h	Uyan Dişler
11168	55,40	58,80	57,20	53,70	65,00	25,10	M58 2" BSP
11169	57,50	57,60	56,10	55,20	63,60	12,80	-
11100	59,30	67,30	64,10	56,70	70,30	31,70	-
10249	59,60	62,60	61,00	57,00	66,70	24,60	2" BSP
11075	62,00	66,40	64,30	59,00	71,00	28,00	-
10292	63,30	69,80	67,80	61,50	73,00	25,40	-
10399	64,50	67,30	65,60	62,10	70,60	15,80	-
11064	68,10	70,90	69,30	66,30	74,60	19,00	-
10302	70,00	75,80	74,00	68,10	79,40	25,40	M76, M75, 21/2" BSP
10550	74,00	76,80	73,40	70,00	80,00	24,40	-
10617	74,00	77,00	73,90	71,50	82,50	18,70	-
11023	76,80	82,20	80,80	74,80	85,70	25,40	-
11170	77,10	80,70	78,20	74,80	85,70	19,00	21/2" BSP
11037	80,00	86,10	82,00	77,50	89,80	25,10	-
10353	84,20	90,80	88,30	82,70	94,50	28,00	3" BSP
11171	85,30	88,00	85,50	82,90	92,00	19,00	-
12572	87,50	93,60	90,50	84,30	96,70	34,30	-
10304	88,10	93,30	89,90	85,10	96,50	28,60	-
10253	92,10	97,00	94,00	88,30	100,00	32,00	-
10697	93,50	100,30	97,80	89,90	107,50	26,50	-
12573	94,50	100,60	97,00	91,00	103,60	34,50	-
462569	96,50	102,00	101,00	94,00	110,00	31,00	-
12199	98,00	102,00	98,50	94,80	107,20	24,70	-
10551	98,20	103,30	99,00	95,00	106,00	28,80	-
110785	101,00	107,00	103,00	98,00	109,00	28,60	-
10688	101,90	107,50	103,00	98,00	109,00	28,60	-
10771	106,70	111,70	107,40	107,40	113,30	28,60	-
10455	108,00	114,10	111,60	106,40	118,50	35,20	-
462570	109,00	113,00	111,00	106,00	123,00	27,00	-
10837	110,00	115,00	109,00	105,00	118,50	28,00	-
12574	111,50	117,60	115,00	107,50	122,00	35,00	-
10133	112,10	114,30	109,80	107,50	116,80	28,60	-
10355	124,00	128,00	125,00	121,00	134,00	23,00	-
12575	129,00	135,10	132,00	124,00	139,50	36,50	-
462571	133,00	137,00	134,20	130,20	143,00	22,00	-
12576	139,50	145,60	140,00	135,00	150,00	36,50	-
10356	146,80	151,00	148,60	142,80	159,50	33,00	-
39649	153,70	161,50	160,00	152,00	178,90	29,60	-
12577	156,00	162,30	158,80	151,80	167,30	36,70	-
39196	202,90	203,80	198,80	198,00	218,70	32,70	-
462572	203,50	208,50	205,90	200,90	216,00	24,00	-
39666	216,00	223,60	223,00	213,00	241,50	29,10	-
39195	252,20	257,80	247,80	247,20	272,50	33,80	-
39149	304,20	308,40	299,40	299,20	322,60	33,90	-