

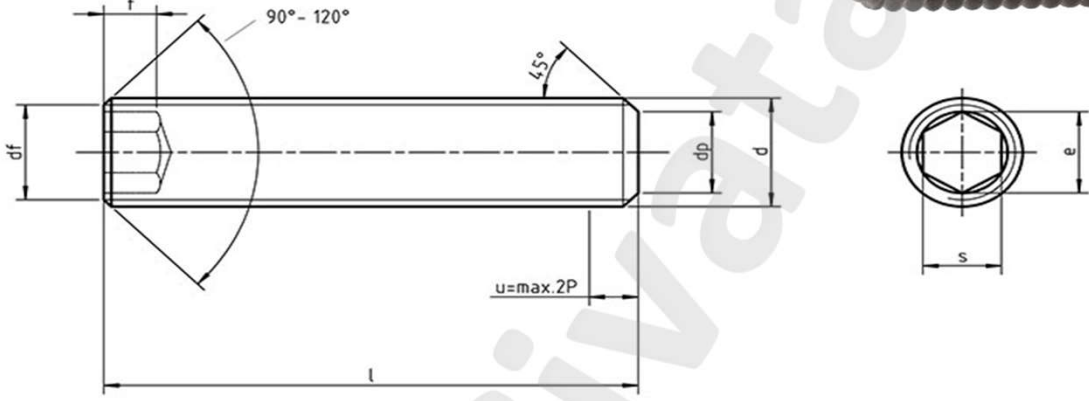

DIN 913 ISO 4026 SETSKUR VİDA KÜT UÇLU
Hexagon socket set screws with flat point

DIN 913 ;
ISO 4026 ;

* 45 H
* A2 304
* A4 316



Ölçü d	M1,4	M1,6	(M1,8)	M2	M2,5	M3	M4	M5	M6
Diş Adımı	0,30	0,35	0,35	0,40	0,45	0,50	0,70	0,80	1,00
dp max.	0,70	0,80	0,90	1,00	1,50	2,00	2,50	3,50	4,00
dp min.	0,45	0,55	0,65	0,75	1,25	1,75	2,25	3,20	3,70
e min.	0,80	0,80	0,80	1,00	1,43	1,73	2,30	2,87	3,44
s	0,70	0,70	0,70	0,90	1,30	1,50	2,00	2,50	3,00
s min.	0,71	0,71	0,71	0,89	1,27	1,52	2,02	2,52	3,02
s max.	0,72	0,72	0,72	0,90	1,30	1,55	2,05	2,56	3,08
t min.	0,60	0,70	0,80	0,80	1,20	1,20	1,50	2,00	2,00
t min.	1,40	1,50	1,60	1,70	2,00	2,00	2,50	3,00	3,50

Ölçü d	M8	M10	M12	(M14)	M16	(M18)	M20	(M22)	M24
Diş Adımı	1,25	1,50	1,75	2,00	2,00	2,50	2,50	2,50	3,00
dp max.	5,50	7,00	8,50	10,00	12,00	13,00	15,00	17,00	18,00
dp min.	5,20	6,64	8,14	9,64	11,57	12,57	14,57	16,57	17,57
e min.	4,58	5,72	6,86	6,86	9,15	11,43	11,43	13,72	13,72
s	4,00	5,00	6,00	6,00	8,00	10,00	10,00	12,00	12,00
s min.	4,02	5,02	6,02	6,02	8,03	10,03	10,03	12,03	12,03
s max.	4,10	5,10	6,10	6,10	8,12	10,12	10,12	12,14	12,14
t min.	3,00	4,00	4,80	5,60	6,40	7,20	8,00	9,00	10,00
t min.	5,00	6,00	8,00	9,00	10,00	11,00	12,00	13,50	15,00