

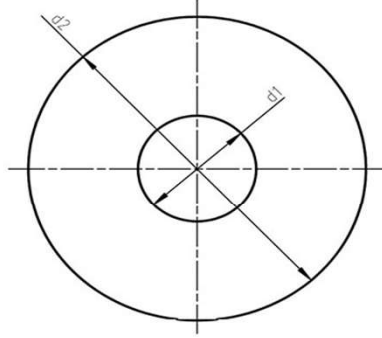

DIN 9021 ISO 7093 GENİŞ PUL  
Plain washer

DIN 9021;  
ISO 7093;  
CSN 21726;  
PN 82030;  
UNI 6593;

\* ST Çelik,  
\* A2 304  
\* A4 316  
\* PA 6.6



Anma Ölçüsü	d	d1 min.	d1 max.	d2 max.	d2 min.	h	h max.	h min.
M2,5	2,70	2,70	2,84	8,00	7,64	0,80	0,90	0,70
M3	3,20	3,20	3,38	9,00	8,64	0,80	0,90	0,70
M3,5	3,70	3,70	3,88	11,00	10,57	0,80	0,90	0,70
M4	4,30	4,30	4,48	12,00	11,57	1,00	1,10	0,90
M5	5,30	5,30	5,48	15,00	14,57	1,20	1,40	1,00
M6	6,40	6,40	6,62	18,00	17,57	1,60	1,80	1,40
M7	7,40	7,40	7,62	22,00	21,48	2,00	2,20	1,80
M8	8,40	8,40	8,62	24,00	23,48	2,00	2,20	1,80
M10	10,50	10,50	10,77	30,00	29,48	2,50	2,70	2,30
M12	13,00	13,00	13,27	37,00	36,38	3,00	3,30	2,70
M14	15,00	15,00	15,27	44,00	43,38	3,00	3,30	2,70
M16	17,00	17,00	17,27	50,00	49,38	3,00	3,30	2,70
M18	20,00	20,00	20,52	56,00	54,10	4,00	4,60	3,40
M20	22,00	22,00	22,52	60,00	58,10	4,00	4,60	3,40
M24	26,00	26,00	26,84	72,00	70,10	5,00	6,00	4,00
M30	33,00	33,00	34,00	92,00	89,80	6,00	7,00	5,00
M36	39,00	39,00	40,00	110,00	107,80	8,00	9,20	6,80