

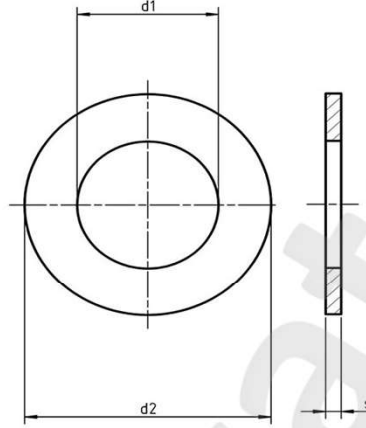

DIN 1440 DÜZ PUL

DIN 1440 ;
ISO 8738;
CSN 21706;
PN 82004;
EU 28738;

* ST Çelik,
* A2 304
* A4 316



| Anma Ölçüsü | d1 H11 | d2 | s |
|-------------|--------|-------|------|
| M3 | 3,00 | 6,00 | 0,80 |
| M4 | 4,00 | 8,00 | 0,80 |
| M5 | 5,00 | 10,00 | 0,80 |
| M6 | 6,00 | 12,00 | 1,60 |
| M7 | 7,00 | 14,00 | 1,60 |
| M8 | 8,00 | 16,00 | 2,00 |
| M10 | 10,00 | 20,00 | 2,50 |
| M12 | 12,00 | 25,00 | 3,00 |
| M13 | 13,00 | 25,00 | 3,00 |
| M14 | 14,00 | 28,00 | 3,00 |
| M16 | 16,00 | 28,00 | 3,00 |
| M18 | 18,00 | 30,00 | 4,00 |
| M20 | 20,00 | 32,00 | 4,00 |
| M22 | 22,00 | 34,00 | 4,00 |
| M23 | 23,00 | 36,00 | 4,00 |
| M24 | 24,00 | 38,00 | 4,00 |
| M25 | 25,00 | 40,00 | 4,00 |
| M26 | 26,00 | 40,00 | 5,00 |
| M27 | 27,00 | 40,00 | 5,00 |

| Anma Ölçüsü | d1 H11 | d2 | s |
|-------------|--------|--------|-------|
| M28 | 28,00 | 42,00 | 5,00 |
| M30 | 30,00 | 45,00 | 5,00 |
| M32 | 32,00 | 50,00 | 5,00 |
| M33 | 33,00 | 50,00 | 5,00 |
| M35 | 35,00 | 52,00 | 6,00 |
| M36 | 36,00 | 52,00 | 6,00 |
| M40 | 40,00 | 58,00 | 6,00 |
| M45 | 45,00 | 62,00 | 7,00 |
| M50 | 50,00 | 68,00 | 8,00 |
| M55 | 55,00 | 75,00 | 9,00 |
| M60 | 60,00 | 80,00 | 9,00 |
| M65 | 65,00 | 90,00 | 9,00 |
| M70 | 70,00 | 95,00 | 10,00 |
| M75 | 75,00 | 100,00 | 10,00 |
| M80 | 80,00 | 110,00 | 12,00 |
| M85 | 85,00 | 110,00 | 12,00 |
| M90 | 90,00 | 115,00 | 12,00 |
| M95 | 95,00 | 120,00 | 12,00 |
| M100 | 100,00 | 125,00 | 14,00 |